Le guide du parrainage

ASSOCIATION ENFANTS DU DÉSERT

www.enfantsdudesert.org

EDITO & SOMMAIRE

Le parrainage est un programme que nous avons mis en place depuis 2006. Il émane d'un constat du terrain : **la pauvreté se trouve au sein même des familles** . Il répond à un besoin réel : le manque de moyen des familles pour subvenir à la scolarisation de leurs enfants dans de bonnes conditions.

Actuellement, **280 enfants bénéficient du parrainage**.
Tous vivent dans la Province d'Errachidia et de Midelt, au Sud-Est du Maroc.

Vous qui venez de nous rejoindre en parrainant un enfant ou qui souhaitez devenir parrain ou marraine, découvrez à travers ce guide le fonctionnement de notre système de parrainage pour offrir un avenir meilleur aux enfants.

POURQUOI PARRAINER ?

AIDE APPORTÉE AUX ENFANTS

VALEURS DU PARRAINAGE

UTILISATION DE MON DON MENSUEL

RELATION AVEC MON FILLEUL

LES LIENS AVEC L'ASSOCIATION

FAQ

POURQUOI PARRAINER ?

Chaque enfant, peu importe sa situation dans le monde, a **droit à une éducation et une vie décente.** Une vie décente c'est pouvoir **manger à sa faim**, **vivre dans un logement correct** et **aller à l'école**.

Un enfant doit avoir l'opportunité de **construire son avenir à travers le système éducatif de son pays.** Dans le Sud-Est du Maroc, la pauvreté se trouve au sein même des familles. C'est pourquoi, depuis 2006, *Enfants du désert* a mis en place un système de parrainage pour **permettre à chaque enfant d'évoluer et de s'épanouir au quotidien.**

Parrainer est un **acte solidaire**, **un vrai signe d'engagement pour un monde meilleur**. C'est un **soutien durable** qui répond aux besoins spécifiques d'un enfant de la Province d'Errachidia. C'est pour le parrain, une réelle ouverture sur le monde, et un moyen de **soutenir un enfant dans le besoin afin qu'il aille à l'école dans de bonnes conditions**.

Si vous aussi, vous considérez que **la place d'un enfant est à l'école** et non aux champs ou à la maison…Si vous aussi, vous estimez que les jeunes filles doivent construire leur avenir à travers l'éducation et se marier uniquement à l'âge adulte, alors oui le parrainage est fait pour vous.

Découvrez les caractéristiques de notre système de parrainage à travers ce guide afin d'accompagner au mieux un enfant sur le chemin de l'école.

Noura

Noura, jeune fille parrainée :
« *J'ai l'envie de terminer, d'aller jusqu'au bout de mes études* »
Avec le parrainage, Noura a pu accéder à des études supérieures à Errachidia.

Zakaria

Petit dernier d'une fratrie de 3 enfants :
« *Une vraie maison pour ma maman, ma sœur, mon frère et moi !* »
Vivant dans une maison prêtée, le risque de se faire expulser à tout moment était réel. Avec l'aide des parrains et marraines, une maison a pu voir le jour.

Sara

Agée de 8 ans , Sara vit dans un Ksar du désert avec sa soeur et sa maman :
«Moi j'aime l'école même si les maths c'est un peu difficile».
Sa maman n'ayant pas de ressources pour vivre, l'aide précieuse du parrainage permet à Sara d'aller à l'école dans de bonnes conditions.

L'AIDE APPORTÉE AUX ENFANTS

Une aide individuelle

Parlons concret !

Un enfant parrainé avec *Enfants du désert* **bénéficie :**

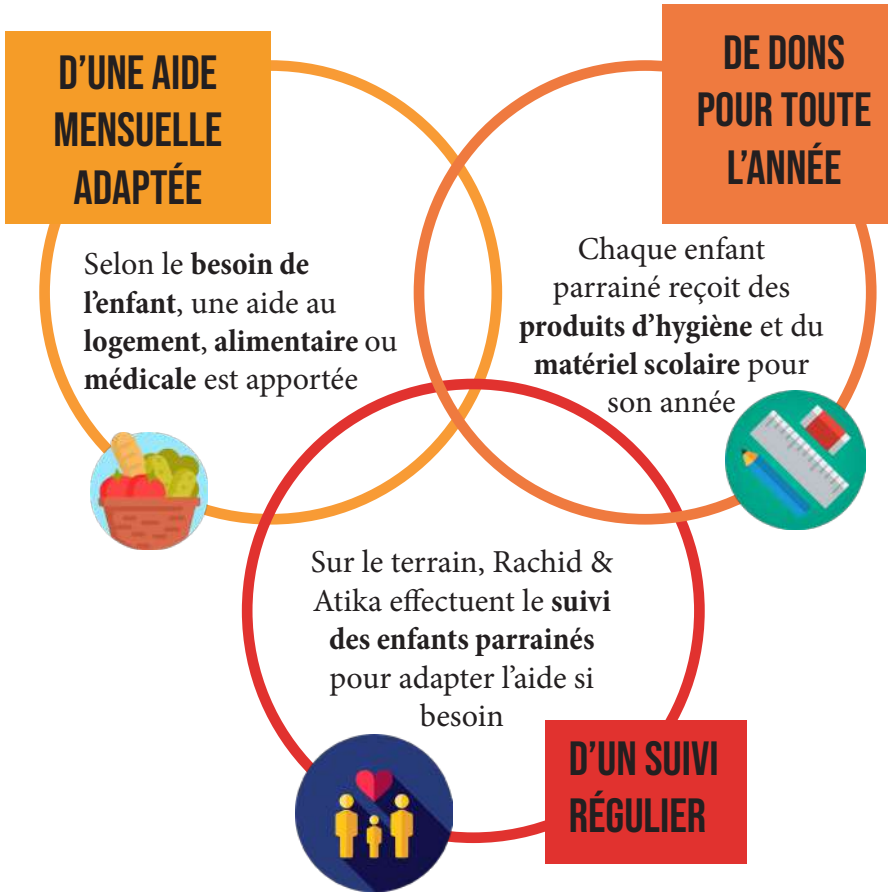

AIDE MENSUELLE ADAPTÉE

Aide alimentaire : nous avons mis en place un système de carnet et des partenariats avec un épicier, un boucher et un marchand de fruits et légumes des souks de Rissani et d'Erfoud afin de délivrer l'aide alimentaire mensuelle.

Aide médicale : des comptes ont été ouverts auprès de pharmacies locales pour les enfants bénéficiants d'une aide médicale.

Aide au logement : ce soutien peut se traduire par le paiement mensuel d'un loyer ou encore l'aide à la rénovation / construction d'un logement.

Nb : nous ne donnons jamais d'argent directement à la famille.

DONS POUR TOUTE L'ANNÉE

En plus de l'aide mensuelle, nous remettons à chaque enfant :
- un **cartable complet** : cahiers, matériel de géométrie, calculatrice, trousse complète, crayons de couleurs.... en juin pour la prochaine rentrée scolaire.
- des **produits d'hygiène** : brosses à dents, dentifrices, savons en janvier pour toute l'année

SUIVI RÉGULIER

L'objectif principal du parrainage est de **permettre à chaque enfant d'aller à l'école**. Le suivi des enfants parrainés consiste donc à : suivre l'évolution scolaire de l'enfant (résultats et présence) mais aussi sa situation familiale et personnelle (médicale). Une partie de notre équipe s'en charge lors de nos missions terrain, en dehors c'est Rachid et Atika qui effectuent les visites.

L'AIDE APPORTÉE AUX ENFANTS

Un programme collectif

JOURNÉES DES ENFANTS PARRAINÉS

Au-delà de l'aide personnalisée, du suivi de la situation de l'enfant et d'un soutien matériel conséquent, **le parrainage va plus loin** avec *Enfants du désert*.

Parrainer un enfant avec notre association c'est également lui faire bénéficier d'un esprit collectif fort grâce aux journées des enfants parrainés que nous organisons deux fois par an à Rissani.

En plus de vivre une journée hors du commun rythmée par un goûter géant et des animations notre objectif avec l'organisation de journées des enfants parrainés c'est que **les enfants se retrouvent et s'encouragent pour aller plus loin** ensemble.

On le voit, les enfants, vivant dans différents Ksars se retrouvent, échangent, et rient ensemble. Les plus grands, qui réussissent, donnent l'exemple aux petits. Ils se disent alors : « ***C'est possible*** ». Comme Noura et Fatima-Zahra qui ont rejoint la Faculté. Cette année aussi, Abdelilah, jeune garçon provenant d'une famille démunie vient d'obtenir son baccalauréat. Il deviendra, lui aussi, un exemple à suivre pour les jeunes garçons.

C'est l'occasion de remettre des récompenses aux enfants ayant reçus les meilleurs résultats. Un bon moyen d'encourager les petits...

SOUTIEN SCOLAIRE

Depuis septembre 2016, grâce à deux partenaires, nous avons pu mettre en place un système de soutien scolaire. Soukaina et Fatima, dispensent chaque jour des séances de 2h pour aider les enfants dans leurs devoirs. Fatima est une ancienne enfant parrainée, désormais licenciée, elle donne l'exemple et les encourage.

Les séances ont pour le moment lieu au ksar El Ghorfa et à Rissani, lieux où le nombre d'enfants parrainés est le plus important. Notre objectif, à moyen terme, est de développer ce soutien scolaire auprès d'autres villages pour que plus d'enfants en bénéficient. Cela pourra se faire avec le soutien d'entreprises, de fondations et des parrains marraines.

Nous remarquons un fort engouement de la majorité des enfants qui trouvent en plus d'un soutien scolaire, une écoute et un accompagnement difficile à trouver à la maison. Le soutien scolaire est personnalisé et permet à chaque enfant de progresser à son rythme.

JOURNÉE DES ENFANTS PARRAINÉS ET REMISE DE CARTABLES

LES VALEURS DU PARRAINAGE

PRIORITÉ À L'ÉDUCATION

Bien que l'aide première apportée à l'enfant et sa famille puisse être alimentaire, l'objectif principal du parrainage est de **permettre à l'enfant de rejoindre l'école**. Si la famille décide de déscolariser son enfant, nous mettons alors un terme au parrainage.

SOUTIEN DE L'ÉCONOMIE LOCALE

Notre système a été pensé pour **soutenir au maximum l'économie locale de la Province d'Errachidia et de Midelt**. L'aide alimentaire encourage les marchands de fruits et légumes, les épiciers et les bouchers des souks de Rissani, d'Erfoud et de Gourrama. L'aide médicale soutient le travail des pharmaciens et les achats de vêtements, les commerçants des souks locaux.

PROGRAMME À TAILLE HUMAINE

Notre programme nous permet d'**aider de façon adéquate les enfants** en organisant des journées des enfants parrainés pour les **encourager à continuer leur chemin à l'école** . Aussi,nous **communiquons de façon personnalisée** avec les parrains et marraines.

RESPECT DE L'ENFANT

Nous avons toujours comme préoccupation d'apporter une aide adaptée aux besoins de l'enfant en **respectant ses envies, sa culture, son environnement et son intégrité.** Pour cela, nous sommes très vigilant aux échanges entre marraine et enfant afin que ceux-ci respectent la culture et les us et coutumes du quotidien de l'enfant.

L'UTILISATION DE MON DON

Chaque parrain, chaque marraine soutient son filleul en nous remettant tous les mois un don de 25 €. **Mais, comment cet argent est réparti pour venir en aide aux enfants qui en ont besoin ?**

RÉPARTITION DES 25€ DONNÉS MENSUELLEMENT PAR LES PARRAINS ET MARRAINES :

AIDE MENSUELLE

23 €- 92 %

aide alimentaire, au logement ou médicale*

FRAIS

2 € - 8 %
frais permettant d'apporter une aide durable aux enfants**

SOUTIEN ENFANTS DU DÉSERT

dons de matériel scolaire et produits d'hygiène et organisation de 2 journées des enfants parrainés

* **90% des enfants** parrainés bénéficient de **l'aide alimentaire**. Chaque mois, notre système de carnet permet à la famille d'acheter ce dont elle a besoin au souk le plus proche (épicier, marchand de fruits et légumes, boucher).

** Ces frais **couvrent en partie les coûts** : d'organisation des deux journées des enfants parrainés chaque année, de l'envoi des voeux, des reçus fiscaux, et des attentions symboliques, de la logistique pour le suivi des enfants parrainés (transport France-Maroc).

LA RELATION AVEC MON FILLEUL

Certains parrains et marraines souhaitent aller plus loin dans l'aide apportée à leur filleul en créant une vraie relation. Nous prenons très à coeur ce souhait, et c'est pour cela qu'il est possible :

• DE RENCONTRER SON FILLEUL

Accompagné d'un membre local de notre association, il est possible de **rencontrer son filleul** dans le Sud-Est du Maroc. Il est intéressant de connaître son environnement pour comprendre pourquoi l'aider est important. Si vous souhaitez vous rendre sur place, **contactez-nous par mail bien à l'avance** pour que nous puissions organiser ensemble votre venue.

• D'ÉCRIRE À SON FILLEUL

Il est possible d'**envoyer des lettres et des photos à son filleul** pour lui présenter sa famille, sa vie, sa ville... Les envois se font exclusivement à cette adresse : Association *Enfants du désert*, 34 route du Marsan, 40090 Bascons, France. Nous remettons les lettres avec notre référent terrain qui les traduit à l'enfant. Les enfants parlant l'arabe, le retour de lettre est compliqué. Pour pallier à cela, nous envoyons des **photos commentées aux parrains et marraines** pour leur **faire vivre la remise de la lettre à leur filleul(e)**. Sachez que votre filleul n'a pas internet, il est impossible de communiquer par mail avec lui.

• DE FAIRE DES CADEAUX À SON FILLEUL

En réalisant un **don financier supplémentaire** (déductible des impôts, comme votre parrainage), nous pouvons **faire un cadeau à votre filleul en allant au souk avec lui pour qu'il choisisse ce dont il a besoin et à sa taille**. (vêtements, chaussures).

C'est également possible en **envoyant un cadeau à notre association** pour que nous puissions le remettre directement aux enfants lors de nos missions sur le terrain. La première option est la plus optimale car les enfants choisissent ce dont ils ont besoin, les vêtements sont adaptés à la culture locale et nous n'avons pas le problème de transfert des bagages ! Les parrains/marraines qui font des dons supplémentaires reçoivent les **photos de leur filleul au souk avec ce que nous avons pu lui acheter**.

RENCONTRER SON FILLEUL, LUI ENVOYER DES ATTENTIONS

LES LIENS AVEC L'ASSOCIATION

Laetitia

Christine

Stéphany

Véronique

Cybèle

Benjamin

Pascaline

Maïlys

Valérie et Hugo

Pour faire vivre le parrainage, il est essentiel pour nous de créer un lien avec les parrains et les marraines des enfants en leur donnant le maximum d'informations concernant leur filleul(e).

- **ENVOIS DES RÉSULTATS SCOLAIRES**

  Ils sont 10 à écrire aux parrains et marraines deux fois par an pour communiquer les résultats scolaires des semestres des enfants. Bénévole et parrain ou marraine d'un enfant du désert et se rendant régulièrement sur le terrain, c'est un plaisir pour eux d'échanger avec vous !
  Nos échanges se font essentiellement par mail, pensez à nous communiquer votre nouvelle adresse email si celle-ci venait à changer.

- **REMISE DES DONS AUX ENFANTS & JOURNÉE DES ENFANTS PARRAINÉS**

  Nous envoyons un email lorsque nous remettons du matériel scolaire et des dons de produits d'hygiène aux enfants lors des journées des enfants parrainés que nous organisons deux fois par an.

- **UNE CARTE DE VOEUX**

  En début d'anneé, nous envoyons une carte de voeux réalisée avec beaucoup d'amour par les enfants parrainés à leur parrain ou leur marraine.

- **DISPONIBILITÉ**

  Toute notre équipe est disponible pour répondre à vos questions. Une fois votre parrainage mis en place, une personnes de notre équipe deviendra votre lien avec notre association. C'est elle qui communiquera toutes les informations concernant votre filleul. N'hésitez pas à lui poser des questions, elle connaît votre filleul et pourra vous aider.

FAQ

POURQUOI PARRAINER ?

Pourquoi choisir de parrainer ?
Parrainer est un acte solidaire, un vrai signe d'engagement pour un monde meilleur. C'est un soutien durable qui répond aux besoins spécifiques d'un enfant de la Province d'Errachidia. C'est pour vous une réelle ouverture sur le monde, et un moyen de soutenir un enfant dans le besoin afin qu'il aille à l'école dans de bonnes conditions.

Comment sont choisis les enfants parrainés ?
Nos correspondants terrain avec qui nous travaillons depuis la création de l'association, connaissent les besoins de la région du désert. Le « choix » des enfants se fait au cas par cas. Les situations d'enfants en difficulté leur sont constamment signalées. Ainsi, après avoir pris connaissance d'une situation difficile, nous nous rendons sur le terrain, au sein de la famille, pour comprendre les difficultés et savoir de quelles façons nous pouvons soutenir l'enfant.

Puis-je choisir l'enfant que je parraine ?
Vous pouvez choisir de parrainer un garçon ou une fille. Vous pouvez également décider de parrainer une fratrie, si vous le souhaitez. L'attribution des enfants se fait avant tout selon le degré d'urgence de la situation familiale.

Le parrainage est-il individuel ?
Oui il l'est. Chaque enfant est parrainé par une seule personne, famille ou groupe d'amis.

Puis-je aider plusieurs membres de la même famille ?
Il est en effet possible d'aider plusieurs membres de la même famille. Pour cela, faites nous en part par mail afin que nous vous aidions à soutenir deux enfants.

COMBIEN ?

Combien coûte le parrainage ?
Le parrainage coûte 25 € par mois pour un enfant. 92 % viennent directement aider l'enfant et sa famille, ce qui représente 23€ sur vos dons mensuels de 25€.

Est-ce déductible des impôts ?
Le parrainage est déductible des impôts pour les personnes imposables en France. Après déduction fiscale votre don mensuel de 25 € vous reviendra à 8,50 €. Tous les ans, nous préparons et vous envoyons un reçu fiscal qui correspond à la somme totale que vous avez versée à l'association durant l'année.

Comment faire le paiement ?
Nous proposons les modes de paiements suivants :
- par chèque ou carte bancaire pour un paiement annuel
- par prélèvement automatique pour les paiements mensuels ou trimestriels (réservé aux personnes ayant un compte bancaire domicilié en europe).

Est-ce possible de parrainer un enfant à deux ?
Oui cela est tout a fait possible. Nous pouvons mettre en place deux prélèvements de 12,50 € afin de parrainer un enfant. Cela vous reviendra, après déduction fiscale à 4,25 € par mois.

Et si nous donnons plus de 25 € par mois ?
Dans ce cas, votre filleul bénéficiera d'une aide plus conséquente. Si vous être trois, vous pouvez par exemple mettre en place un prélèvement mensuel de 10 € chacun (soit 3,40 € par personne et par mois après déduction fiscale).

Une entreprise peut-elle parrainer ?
Oui tout a fait. Pour cela, nous aurons une personne référente au sein de l'entreprise qui transmettra toutes les informations aux autres. Pour les entreprises, la déduction fiscale est de 60 % dans la limite des 0,5 % du CA.

FAQ

LA RELATION AVEC VOTRE FILLEUL

Est-ce que je peux envoyer du courrier à mon filleul ?
Pour envoyer du courrier, il suffit d'envoyer votre lettre à l'association : *Association Enfants du désert*, 34 route du Marsan, 40090 Bascons. Ainsi, nous remettrons votre courrier en main propre après traduction par l'un de nos correspondants terrain.

Est-ce que je peux faire un cadeau à mon filleul ?
Il est possible de faire un cadeau à votre filleul. Pour cela, vous pouvez :
• Faire un don financier supplémentaire auprès de notre association. Votre aide permettra à votre filleul de choisir au souk ce dont il a besoin : vêtements pour l'hiver, chaussure, sous-vêtements…
100% de votre don supplémentaire sera alloué à l'achat de matériel pour votre filleul et, votre cadeau sera déductible des impôts.
Pour se rendre compte, avec un don de 50 € (17 € après déduction fiscale), un enfant peut bénéficier : d'un survêtement complet, d'un jean, de deux paires de chaussures, de 2 tee-shirts et de sous-vêtements.

Est-ce que je vais avoir des nouvelles de mon filleul ?
Vous recevrez des nouvelles de votre filleul trois à quatre fois par an. Une personne d'*Enfants du désert* sera le lien entre vous et votre filleul. Il s'agit d'un ou d'une bénévole de l'association qui se rend régulièrement sur le terrain et qui parraine également un enfant du désert. Les nouvelles rédigées par leur soin seront envoyées sous forme de courriers électroniques ou postaux et pourront contenir (selon les envois) des photos de votre filleul, ses résultats scolaires, un dessin etc…

Est-il possible de rendre visite à mon filleul ?
Il est tout à fait possible de rendre visite à votre filleul. Pour cela, contactez-nous par mail (asso@enfantsdudesert.org) afin que nous vous aidions à organiser cette rencontre avec nos correspondants terrain sur place.

PLUS D'INFOS ?

Combien de temps dure un parrainage ?
Le parrainage n'a pas de durée limitée, l'idéal est de soutenir un enfant durant toute sa scolarité afin de lui donner toutes les chances d'un avenir meilleur.

Est-il possible de mettre fin à mon parrainage ?
Si vous rencontrez des difficultés à poursuivre votre parrainage ou si vous ne souhaitez plus soutenir votre filleul, il est possible de mettre fin au parrainage. Pour cela, il faut nous communiquer au plus vite votre souhait d'arrêter afin que nous puissions trouver une solution pour que l'enfant continue à être soutenu et pour mettre un terme à votre soutien.

Je veux plus d'informations, je contacte qui ?
Si vous vous posez d'autres questions n'hésitez pas à contacter l'association par mail (asso@enfantsdudesert.org ou jeromine@enfantsdudesert.org).

CONTACT

Association Enfants du désert

Association *Enfants du désert*

34 route du Marsan,
40090 BASCONS

www.enfantsdudesert.org

Laetitia Chevallier,
Présidente et Fondatrice de l'association ,
asso@enfantsdudesert.org

@enfantsdudesert

Association-EDD